



การไฟฟ้าส่วนภูมิภาค  
PROVINCIAL ELECTRICITY AUTHORITY

เลขที่ ก.๓.กฟส.ปบ) ๖๓๕๕ / ๒๕๖๖  
ชื่อผู้รับ นายพัทธนันท์ พิชิตสุวรรณมงคล  
ชื่อผู้ส่ง นายสมเกียรติ อ.สงวน

Switching Deadline

14 ส.ค. 66

วันที่ ๙ สิงหาคม ๒๕๖๖  
ตำแหน่ง อ.ก.ปบ.(ก.๓)  
ตำแหน่ง ผจก.กฟอ.กำแพงแสน

ด้วยการไฟฟ้า อ.กำแพงแสน จะขอตัดไฟเพื่อปฏิบัติงานปรับปรุงระบบจำหน่าย พิดเตอร์ ๔ สถานีไฟฟ้า ตำบลกก.๒  
ตามแผนผังสิ่งเซปแบบ จำนวน ๒ แผ่น ดังนี้

ที่	พิดเตอร์	วัน/เดือน/ปี	ตั้งแต่เวลา	ถึงเวลา	ลักษณะงานที่ปฏิบัติ/บริเวณ	จาก	ถึง	ผู้ควบคุมงาน
๑.	TMU04	15 ส.ค.66	09.00 น.	11.00 น.	ร็อดอน OWHG ระบบ 22 KV เพื่อรองรับการ AC สายส่ง 115KV	Dis ชั่วคราว แยกหนองจิก	TMU05R-02 แยกหนองจิก	นายชญา บุญศรี พงษ.๒ ปบ.
๒.	TMU04	15 ส.ค.66	12.00 น.	13.00 น.		Dis ชั่วคราว แยกหนองกระทุ่ม	TMU05R-01 แยกหนองกระทุ่ม	
๓.								

พื้นที่ที่มีผู้ใช้ไฟได้รับผลกระทบ(ไฟดับ) ไม่มีผู้ใช้ไฟได้รับผลกระทบ

ผู้ประสานงานการดับไฟ ชื่อ นายศักรินทร์ จิตติขานนท์ ตำแหน่ง ช.ผ.ปบ. โทร ๐๘๑-๙๔๒๕๘๘๖

พื้นที่ ที่ขอตัดไฟปฏิบัติงานมีสายเคเบิลใยแก้วนำแสงของ กฟผ. (หากมีโอกาสชำรุด ผศส.กรส.(ก.๓) จะไปตรวจสอบก่อนปฏิบัติงาน)

๑.  มีสายเคเบิลใยแก้วนำแสง ๑.๑  มีโอกาสชำรุด ๑.๒  ไม่มีโอกาสชำรุด  
๒.  ไม่มีสายเคเบิลใยแก้วนำแสง

(นายสมเกียรติ อ.สงวน)  
ตำแหน่ง ผจก.กฟอ.กำแพงแสน

สำหรับแผนกควบคุมการจ่ายไฟ (คคฟ.) กฟอ.๓  
เรียน อ.ก.ปบ.(ก.๓)

- ๙ ส.ค. ๒๕๖๖

คคฟ. พิจารณาแล้วเห็นควร  
 อนุมัติให้ดับไฟตามคำขอข้อ 1 พิดเตอร์ TMU5 จาก Disแยกหนองจิก ถึง TMU5R-02 (หนองจิก)  
 ในวันที่ 15 ส.ค. 66 ตั้งแต่เวลา 09.00 น. ถึง 11.00 น. ตามใบสั่งทำสวิชชิงเลขที่ 1208/66  
 อนุมัติให้ดับไฟตามคำขอข้อ 2 พิดเตอร์ TMU5 จาก Disแยกหนองกระทุ่ม ถึง TMU5R-01 (หนองกระทุ่ม)  
 ในวันที่ 15 ส.ค. 66 ตั้งแต่เวลา 12.00 น. ถึง 13.00 น. ตามใบสั่งทำสวิชชิงเลขที่  
 พนักงานศูนย์ฯ นาย สุทธิรักษ์ อรุณประสิทธิ์ ประสานงานการขอตัดไฟกับ นายศักรินทร์ จิตติขานนท์

สำหรับผู้อนุมัติ

ที่ ก.๓ ก.ปบ.(คฟ.)  
เรียน ผจก. กฟอ. กฟส.  
อก.บช.(ก.๓), อก.วว.(ก.๓)  
อนุมัติ และแจ้ง จบ. เพื่อตรวจสอบความปลอดภัย  
พร้อมทั้งส่งข้อมูลแจ้งแผนดับไฟลงใน www.pea.co.th

(นายสมเกียรติ อ.สงวน)  
ตำแหน่ง ผจก.กฟอ.กำแพงแสน

ขั้นตอนการสวิชชิง 2 แผ่น  
แผนผังแบบ 2 แผ่น

ผจพ. (สถานี - )  
เพื่อทราบ และจัดพนักงานเข้าปฏิบัติงานร่วมกับศูนย์ฯ นครปฐม  
ตั้งแต่วันที่ - น. เป็นต้นไป จนกว่างานจะแล้วเสร็จ

(นายเลอพงศ์ แก่นจันทร์)  
ร.ก.ปบ.(ก3) ปฏิบัติงานแทน อ.ก.ปบ.(ก3)

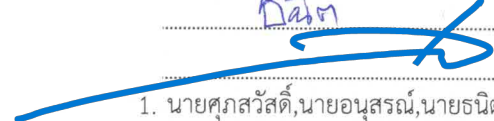
1. สถานที่ทำงาน : ไลน์ TMU05 บริเวณบ้านหนองจิก,บ้านหนองกระทุ่ม
2. กำหนดวันที่ทำงาน : 15 ส.ค. 66 ระหว่าง 09.00 น. ถึง 13.00 น.
3. ผู้ขอทำงาน : กฟอ.กพส. งานที่ทำ : รื้อถอนสาย OHGW 22 kV. ตามใบขอปฏิบัติงาน 1208/2566
4. เตรียมการสวิตชิงโดย : นายอนุสรณ์ อรุณประพันธ์ วันที่ 11 สิงหาคม 2566
5. ตรวจสอบสวิตชิงโดย :  วันที่ 11 สิงหาคม 2566
6. อนุมัติสวิตชิงโดย :  วันที่ 11 สิงหาคม 2566
7. สั่งทำสวิตชิงโดย :
  1. นายศุภสวัสดิ์,นายอนุสรณ์,นายธนิต,นายมนโชน (กะ1 00.00 น. - 08.00 น.)
  2. นายสถาพร,นายพิชชา,นายวีรวัฒน์,นายอมร (กะ2 08.00 น. - 16.00 น.)
  3. นายพีรภัทร,นายขุนทอง,นายศักดิ์สิทธิ์,นายพนิต (กะ3 16.00 น. - 24.00 น.)

ที่	รหัสอุปกรณ์	สภาพอุปกรณ์ ปกติก่อน ดำเนินการ	ดำเนินการ	เวลา	ผู้ดำเนินการ	ผู้สั่งการ	หมายเหตุ
1	ตรวจสอบอุปกรณ์ตัดตอนและป้องกันก่อนทำการสวิตชิง						
2	TMUBR-04	Normal	Nonreclosing		TMU		
3	TMU05R-01	Normal	Nonreclosing		รถกพส-	RE	บ้านหนองกระทุ่ม
4	TMU05R-02	Normal	Nonreclosing		รถกพส-	RE	บ้านหนองจิก
5	- ย้ายโหลด TMU05R-02 บ้านหนองจิกไปจ่ายจาก TMU05R-01 บ้านหนองกระทุ่ม						
6	TMU4S-15	ปลด	สับ		รถกพส-	DIS	บ้านทุ่งกระถิน
7	TMU05R-02	สับ	ปลด		รถกพส-	RE	บ้านหนองจิก
8	ใบมีดด้านโหลด	สับ	ปลด		รถกพส-	RE	บ้านหนองจิก
9	- ดับไฟเวลา 09.00 น.						
10	DIS.ไลน์ TMU05	สับ	ปลด(ใช้โหลดบัสเตอร์)		รถกพส-	DIS	แยกหนองจิก(ตั้งข้ามถนน)
11	แจ้งพื้นที่ไฟดับให้กฟอ.กำแพงแสนรับทราบ						
12	แจ้งกฟอ.กำแพงแสนทำการ Test ไฟดับพร้อม Short ground จุด G1						
13	แจ้งกฟอ.กำแพงแสนลง Wesafe ก่อนปฏิบัติงาน						
14	แจ้งกฟอ.กำแพงแสนปฏิบัติงาน						
15	TMUBR-04	Nonreclosing	Normal		TMU		
16	TMU05R-01	Nonreclosing	Normal		รถกพส-	RE	บ้านหนองกระทุ่ม
%%%%%%%%% สิ้นสุดสวิตชิงเช้า %%%%%%%%%%							
17	แจ้งกฟอ.กำแพงแสนปฏิบัติบ้านหนองจิกเสร็จพร้อมปฏิบัติงานที่บ้านหนองกระทุ่มต่อ						
18	แจ้งกฟอ.กำแพงแสนทำการปลด Short ground จุด G1 ออก						
19	ตรวจสอบอุปกรณ์ตัดตอนและป้องกันก่อนทำการสวิตชิง						
20	TMUBR-04	Normal	Nonreclosing		TMU		
21	TMU05R-01	Normal	Nonreclosing		รถกพส-	RE	บ้านหนองกระทุ่ม
22	- จ่ายไฟ						
23	DIS.ไลน์ TMU05	ปลด	สับ		รถกพส-	DIS	แยกหนองจิก(ตั้งข้ามถนน)

ที่	รหัสอุปกรณ์	สภาพอุปกรณ์ ปกติก่อน ดำเนินการ	ดำเนินการ	เวลา	ผู้ดำเนินการ	ผู้สั่งการ	หมายเหตุ
24	- ย้ายโหลด TMU05R-01 บ้านหนองกระทุ่มไปจ่ายจาก TMU05R-02 บ้านหนองจิก						
25	ใบมีดด้านโหลด	ปลด	สับ		รถกพส-		RE บ้านหนองจิก
26	TMU05R-02	ปลด	สับ คง Nonreclosing		รถกพส-		RE บ้านหนองจิก
27	TMU05R-01	สับ	ปลด		รถกพส-		RE บ้านหนองกระทุ่ม
28	ใบมีดด้านโหลด	สับ	ปลด		รถกพส-		RE บ้านหนองกระทุ่ม
29	- ดับไฟเวลา 12.00 น.						
30	DIS.ไลน์ TMU05	สับ	ปลด(ใช้โหลดบัสเตอร์)		รถกพส-		DIS บ้านหนองกระทุ่ม(ตั้งข้ามถนน)
31	แจ้งพื้นที่ไฟดับให้กพอ.กำแพงแสนรับทราบ						
32	แจ้งกพอ.กำแพงแสนทำการ Test ไฟดับพร้อม Short ground จุด G1						
33	แจ้งกพอ.กำแพงแสนลง Wesafe ก่อนปฏิบัติงาน						
34	แจ้งกพอ.กำแพงแสนปฏิบัติงาน						
35	TMUBR-04	Nonreclosing	Normal		TMU		
36	TMU05R-02	Nonreclosing	Normal		รถกพส-		RE บ้านหนองจิก
%%%%%%%%% สิ้นสุดสวิตชิงบ้าย %%%%%%%%%%							
37	แจ้งกพอ.กำแพงแสนปฏิบัติบ้านหนองกระทุ่มเสร็จ						
38	แจ้งกพอ.กำแพงแสนทำการปลด Short ground จุด G1 ออก						
39	ตรวจสอบอุปกรณ์ตัดตอนและป้องกันก่อนทำการสวิตชิง						
40	TMUBR-04	Normal	Nonreclosing		TMU		
41	TMU05R-02	Normal	Nonreclosing		รถกพส-		RE บ้านหนองจิก
42	- จ่ายไฟ						
43	DIS.ไลน์ TMU05	ปลด	สับ		รถกพส-		DIS บ้านหนองกระทุ่ม(ตั้งข้ามถนน)
44	- ย้ายโหลด TMU05R-01 บ้านหนองหนองกระทุ่มกลับคืนจาก TMU05R-02 บ้านหนองหนองจิก						
45	ใบมีดด้านโหลด	ปลด	สับ		รถกพส-		RE บ้านหนองกระทุ่ม
46	TMU05R-01	ปลด	สับ คง Nonreclosing		รถกพส-		RE บ้านหนองกระทุ่ม
47	TMU 4S-15	สับ	ปลด(ใช้โหลดบัสเตอร์)		รถกพส-		DIS บ้านทุ่งกระถิน
48	TMUBR-04	Nonreclosing	Normal		TMU		
49	TMU05R-01	Nonreclosing	Normal		รถกพส-		RE บ้านหนองกระทุ่ม
50	TMU05R-02	Nonreclosing	Normal		รถกพส-		RE บ้านหนองจิก
%%%%%%%%% สิ้นสุดสวิตชิง %%%%%%%%%%							

# สถานการณ์จ่ายไฟตอนปฏิบัติงาน

15 สิงหาคม 2566

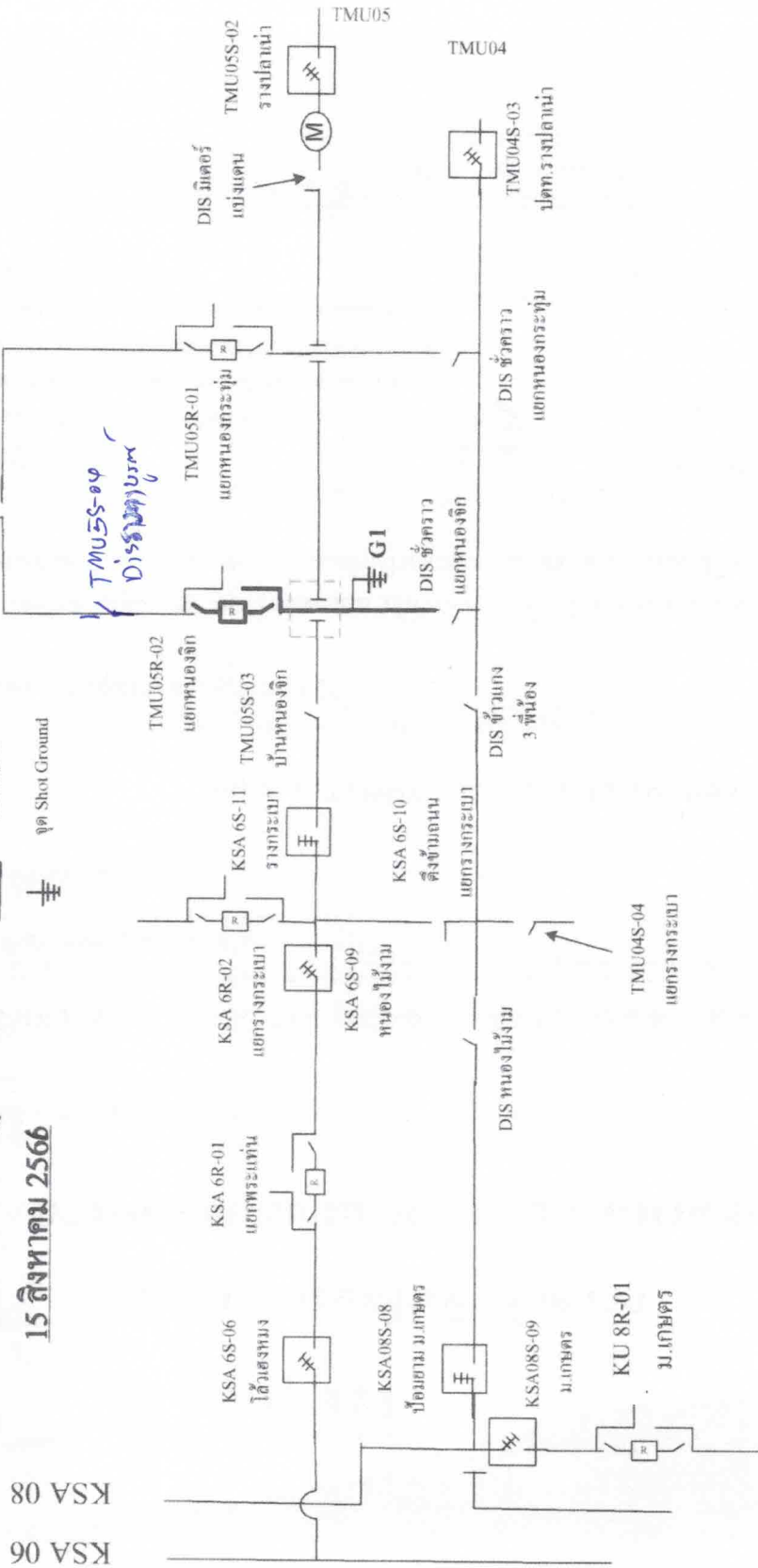
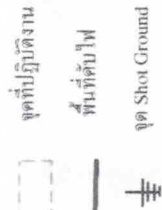

ไปกำแพงแสน

ไปพนมทวน

# สถานการณจ่ายไฟตอนปฏิบัติงาน

15 สิงหาคม 2566

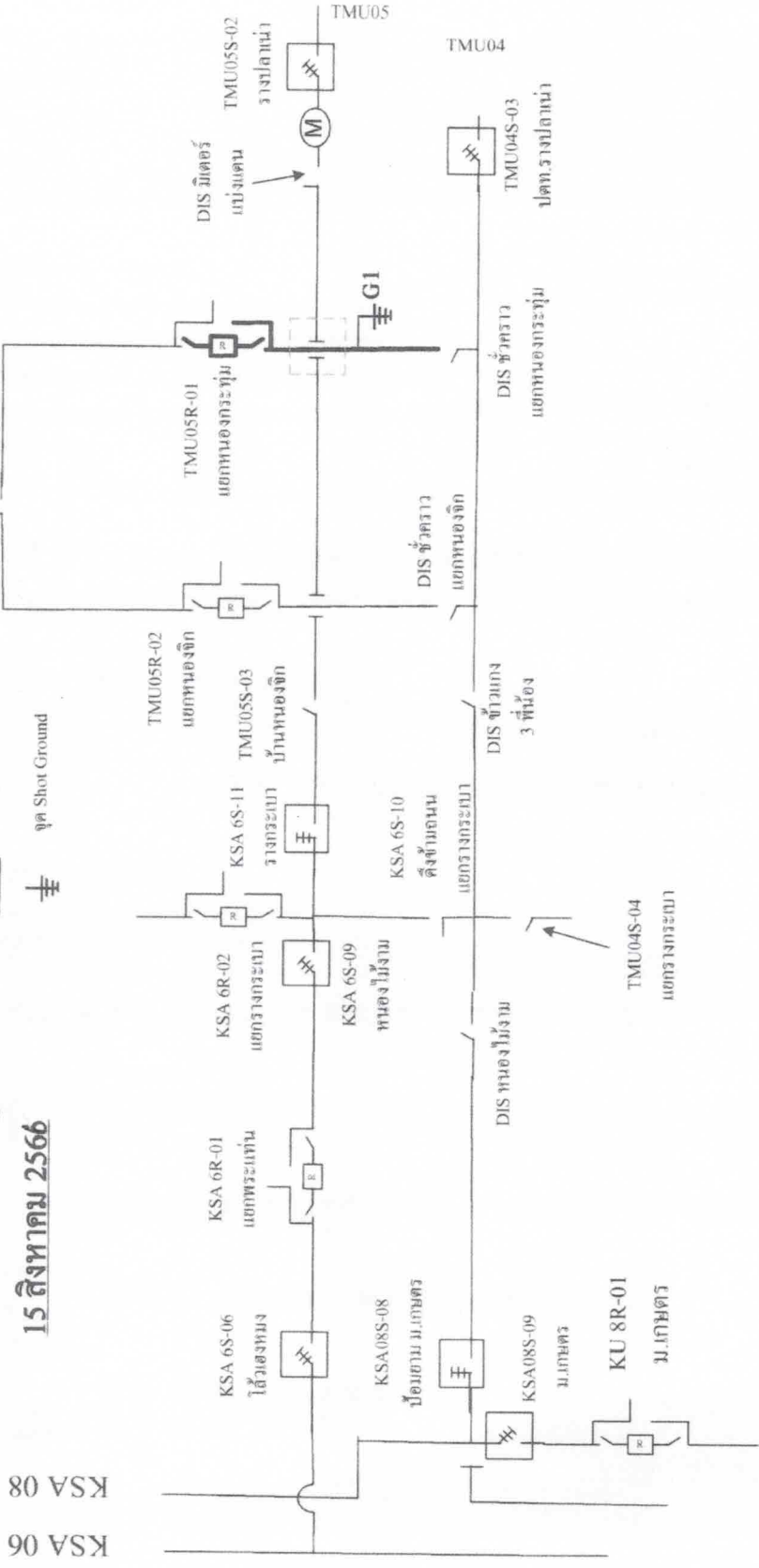
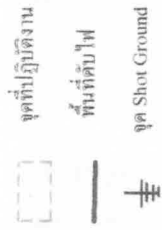

← ไปกำแพงแสน

→ ไปพนมทวน